

Sarthe Autonomie TERRITOIRE SUD

• Secteur Loir Lucé Bercé

→ Montval-sur-Loir

4, place Georges Clemenceau
72500 Montval-sur-Loir
Tél. : 02 43 79 44 77

Ouvert du lundi au vendredi de 9h à 12h et de 14h à 17h

Fermeture au public le mardi et jeudi après-midi

• Secteur Pays Fléchois

→ La Flèche

21 bis, rue de la Tour d'Auvergne
72200 La Flèche
Tél. : 02 43 94 09 94

Ouvert du lundi au vendredi de 9h à 12h et de 14h à 17h

Fermeture au public le mardi et jeudi après-midi

• Secteur Sud Sarthe

→ Pontvallain

Espace Santé
Place du Chanoine Tarot
72510 Pontvallain
Tél. : 02 43 79 23 10

Ouvert du lundi au vendredi de 9h à 12h et de 14h à 17h

Fermeture au public le mardi et jeudi après-midi

→ Mayet

22, avenue de la Pelouse
72360 Mayet
Tél. : 02 43 38 18 20

Ouvert du lundi au vendredi de 9h à 12h et de 14h à 17h

Fermeture au public le mardi et jeudi après-midi

• Secteur Vallée de la Sarthe

→ Sablé-sur-Sarthe

16, rue Simone Signoret
72300 Sablé-sur-Sarthe
Tél. : 02 43 62 47 22

Ouvert du lundi au vendredi de 9h à 12h et de 14h à 17h

Fermeture au public le mardi et jeudi après-midi

→ Loué

2, rue du Tramway
72540 Loué
Tél. : 02 43 88 24 45

Ouvert du lundi au vendredi de 9h à 12h et de 14h à 17h

Fermeture au public le mardi et jeudi après-midi

→ La Suze-sur-Sarthe

11, rue Camille Claudel
72210 La Suze-sur-Sarthe
Tél. : 02 43 77 23 90

Ouvert du lundi au vendredi de 9h à 12h et de 14h à 17h

Fermeture au public le mardi et jeudi après-midi

Les 22 points d'accueil Sarthe Autonomie

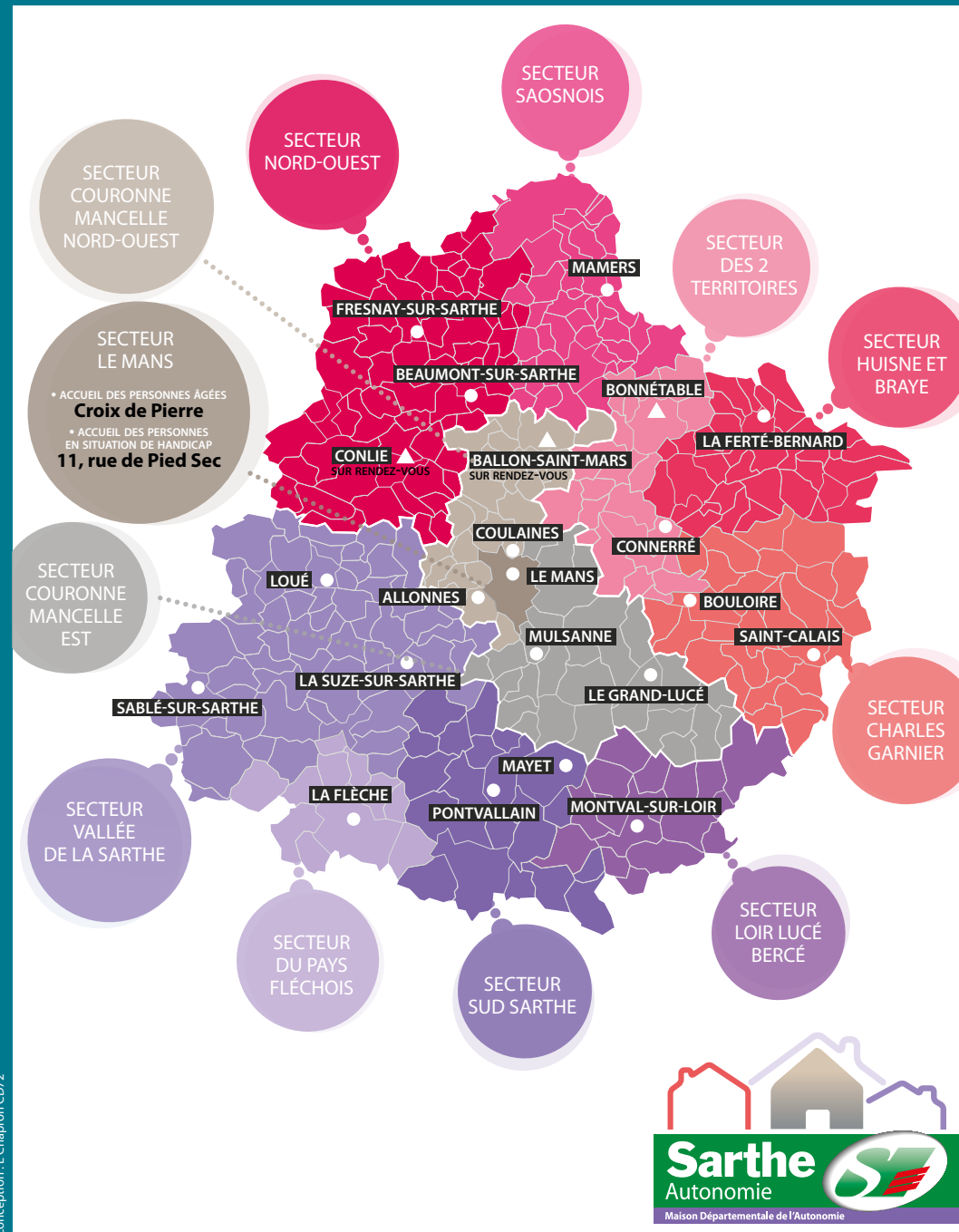

UN SEUL INTERLOCUTEUR pour informer, conseiller, orienter et accompagner individuellement les **PERSONNES ÂGÉES** en risque de perte ou en perte d'autonomie, les **PERSONNES EN SITUATION DE HANDICAP**, et leur entourage.



UN NUMERO DE TÉLÉPHONE UNIQUE 0800 52 62 72 (numéro gratuit)

22 POINTS D'ACCUEIL À PROXIMITÉ DE VOTRE DOMICILE dans les circonscriptions de solidarité départementale et dans les sites associés !



www.sarthe.fr pour tout savoir sur Sarthe Autonomie



Un interlocuteur unique...

Sarthe Autonomie regroupe les services à destination des personnes âgées et des personnes en situation de handicap du Département et la Maison départementale des personnes handicapées (MDPH).



... apportant une réponse au risque de perte et à la perte d'autonomie liés à l'âge ou à une situation de handicap

→ Une porte d'entrée unique qui vous soutient dans les démarches de la vie quotidienne : vie à domicile ou en établissement, insertion professionnelle, scolarisation.

→ Une porte d'entrée unique qui délivre l'ensemble des droits et prestations aux personnes en situation de handicap, l'Allocation Personnalisée à l'Autonomie pour les personnes âgées, l'Aide sociale à l'hébergement des personnes âgées ou en situation de handicap.

→ Une porte d'entrée unique qui accompagne la mise en place d'actions de prévention sur les territoires.

Plusieurs exemples de l'action Sarthe Autonomie : activité physique adaptée, accès aux aides techniques (fauteuils roulants, sièges de douche, agrandisseurs, ...), lutte contre l'isolement et la solitude, habitat et cadre de vie, accompagnement numérique.

Un accompagnement personnalisé à proximité de votre domicile

22 LIEUX d'accueil, d'information et de conseil, d'orientation dans les circonscriptions de la solidarité et les sites associés répartis sur l'ensemble du territoire départemental.

UN APPUI ADMINISTRATIF pour compléter les formulaires de demandes de prestations et de droits à compensation, à l'inscription en établissement pour personnes âgées sur internet (Via Trajectoire Grand-Âge).

UN ACCOMPAGNEMENT pour préciser vos attentes et vous aider à définir votre projet de vie.

UNE ÉVALUATION MÉDICO-SOCIALE INDIVIDUALISÉE de vos besoins prenant en compte l'expression de votre projet de vie.

UN ACCOMPAGNEMENT À LA MISE EN ŒUVRE des différents types de droits et prestations accordées.

Les lieux de permanence Sarthe Autonomie :

Sarthe Autonomie TERRITOIRE CENTRE

• Pôle territorial du Mans

→ Accueil des personnes âgées

Annexe de la Croix de Pierre
2, rue des Maillets
72072 Le Mans cedex 9
Ouvert du lundi au vendredi de 8h30 à 12h et de 13h30 à 17h
Tél. : 02 43 81 40 40

→ Accueil des personnes en situation de handicap

Site Sarthe Autonomie (Ancien site de la MDPH)
11, rue de Pied Sec
72019 Le Mans Cedex 2
Ouvert du lundi au vendredi de 9h à 12h30 et de 13h30 à 17h
Tél. : 0 800 52 62 72

• Secteur Couronne mancelle Nord-Ouest

→ Coulaines

7 bis, rue de Belle Île
72190 Coulaines
Tél. : 02 43 74 11 10
Ouvert du lundi au vendredi de 9h à 12h et de 14h à 17h
Fermeture au public le mardi et jeudi après-midi

→ Ballon-Saint-Mars - Sur rdv uniquement

Maison des Projets - Centre social
Espace François Mitterrand
Place de la République
72290 Ballon-Saint-Mars
Tél. : 02 43 74 11 10

→ Antenne Allonnes

11, rue Maurice Ravel
72700 Allonnes
Tél. : 02 43 14 33 60
Ouvert du lundi au vendredi de 9h à 12h et de 14h à 17h
Fermeture au public le mardi et jeudi après-midi

• Secteur Couronne mancelle Est

→ Antenne Le Grand-Lucé

Centre Médical Georges Coulon
1, rue G. Coulon
72150 Le Grand-Lucé
Tél. : 02 43 61 03 49
Ouvert du lundi au vendredi de 9h à 12h et de 14h à 17h
Fermeture au public le mardi et jeudi après-midi

→ Antenne Mulsanne

1 ter, rue des Écoles
72220 Mulsanne
Tél. : 02 43 20 65 15
Ouvert du lundi au vendredi de 9h à 12h et de 14h à 17h
Fermeture au public le mardi et jeudi après-midi

Pour tous renseignements :

composez le **numéro unique : 0 800 52 62 72** ou rendez-vous sur **www.sarthe.fr**
Sarthe Autonomie - Annexe de la Croix de Pierre - 2, rue des Maillets - 72000 Le Mans
sartheautonomie@sarthe.fr

Sarthe Autonomie TERRITOIRE NORD

• Secteur des 2 Territoires

→ Connerré

20, place Albert Lhuissier
72160 Connerré
Tél. : 02 43 89 50 29
Ouvert du lundi au vendredi de 9h à 12h et de 14h à 17h
Fermeture au public le mardi et jeudi après-midi

→ Bonnétable

Centre intercommunal
8, rue Mazagran
72110 Bonnétable
Tél. : 02 43 29 00 01
Ouvert lundi, mardi et jeudi de 9h à 12h30 et de 14h à 18h
Mercredi de 9h à 12h et 14h à 18h
Vendredi de 9h à 12h30 et 14h à 16h

• Secteur Nord-Ouest

→ Fresnay-sur-Sarthe

2, rue Abbé Lelièvre
72130 Fresnay-sur-Sarthe
Tél. : 02 43 33 33 60
Ouvert du lundi au vendredi de 9h à 12h et de 14h à 17h
Fermeture au public le mardi et jeudi après-midi

→ Beaumont-sur-Sarthe

9, avenue de la Division Leclerc
72170 Beaumont-sur-Sarthe
Tél. : 02 43 34 33 07
Ouvert du lundi au vendredi de 9h à 12h et de 14h à 17h
Fermeture au public le mardi et jeudi après-midi

→ Permanence sur rendez-vous le jeudi

matin au Centre social de **Conlie**
9, allée Marie-Louise Souty
Tél. : 02 43 33 33 60

• Secteur Charles Garnier

→ Saint-Calais

17, rue Fernand Poignant
72120 Saint-Calais
Tél. : 02 43 35 91 16
Ouvert du lundi au vendredi de 9h à 12h et de 14h à 17h
Fermeture au public le mardi et jeudi après-midi

→ Bouloire

3, rue du Collège
72440 Bouloire
Tél. : 02 43 63 30 35
Ouvert du lundi au vendredi de 9h à 12h et de 14h à 17h
Fermeture au public le mardi et jeudi après-midi

• Secteur du Saosnois

→ Mamers

Maison du Département
1, place de la République
72600 Mamers
Tél. : 02 43 31 13 20
Ouvert lundi, mardi, jeudi et vendredi de 9h à 12h et de 14h à 17h
Fermeture le mercredi

• Secteur Huisne et Braye

→ La Ferté-Bernard

15, rue Denfert-Rochereau
72400 La Ferté-Bernard
Tél. : 02 43 60 79 30
Ouvert du lundi au vendredi de 9h à 12h et de 14h à 17h
Fermeture au public le mardi et jeudi après-midi